	Nombre del documento: Procedimiento para servicio social	Código: ITQ-VI-PO-002
		Revisión: 2
	Referencia a la Norma ISO 9001:2015 8.2.1, 8.5.1	Página 1 de 8

1. Propósito

Cumplir con las disposiciones legales y reglamentarias para que los estudiantes del Instituto Tecnológico de Querétaro presten el Servicio Social.

2. Alcance

Aplica a todos los estudiantes del Instituto Tecnológico de Querétaro, coordinado por el Departamento de Gestión Tecnológica y Vinculación.

3. Políticas de operación

- 3.1 El Instituto Tecnológico de Querétaro aplicará las normas y mecanismos indicados en el documento del TecNM, Manuales de Vinculación sección III, procedimiento para la autorización y desarrollo del Servicio Social en el Instituto Tecnológico, así como lo señalado en el Lineamiento para la Operación y Acreditación del Servicio Social versión 1.0 para planes de estudio 2009-2010.
- 3.2 La asignación a un programa de Servicio Social, se realizará conforme al perfil de egreso del programa académico que curse el estudiante.
- 3.3 El Departamento de Gestión Tecnológica y Vinculación, a través de su oficina de Servicio Social, es la única instancia que recluta, asigna y autoriza la prestación del Servicio Social en las dependencias autorizadas.
- 3.4 En la realización del servicio en eventos internos y externos registrados en la oficina de Servicio Social, de horas previas realizadas al registro oficial; éstas se podrán acumular hasta por un valor máximo de 240 horas. El estudiante deberá completar las 480 horas en otro programa.

CONTROL DE EMISIÓN		
ELABORÓ	REVISÓ	AUTORIZÓ
Tláloc Daniel Espinoza Huerta Jefe del Depto. de Gestión Tecnológica y Vinculación	Fernando Ramírez Gutiérrez Subdirector de Planeación y Vinculación	Máximo Pliego Díaz Director
Firma:	Firma:	Firma:
27 de mayo 2021	3 de junio 2021	10 de junio 2021



4. Diagrama del procedimiento

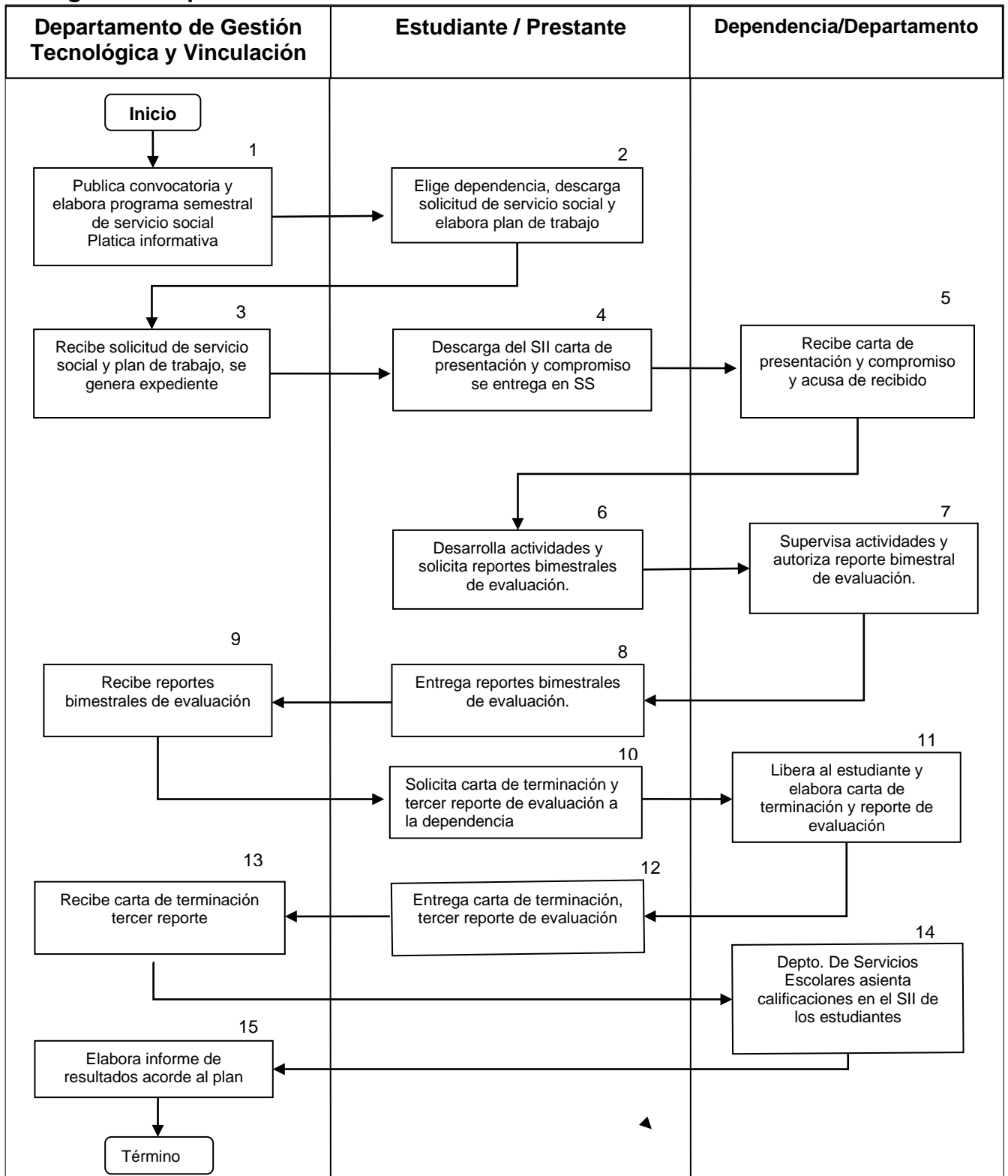

	Nombre del documento: Procedimiento para servicio social	Código: ITQ-VI-PO-002
		Revisión: 2
	Referencia a la Norma ISO 9001:2015 8.2.1, 8.5.1	Página 3 de 8

5. Descripción del procedimiento

Secuencia de etapas	Actividad	Responsable
1. Publica convocatoria y elabora programa semestral de servicio social, platica informativa	<p>1.1. Se publica la convocatoria de servicio social en la página web del Instituto (www.itq.edu.mx) para las dependencias que requieran de prestantes de servicio social.</p> <p>1.2. Convoca a los estudiantes que tienen el 70% de créditos académicos, aprobados del plan de estudios a la plática informativa y se toma registro de los asistentes.</p> <p>1.3. Las dependencias externas y departamentos del Instituto envían su registro de solicitud de prestantes de servicio social ITQ-VI-PO-002-01.</p> <p>Nota: La información contenida en este formato debe ser verídica. En caso de detectarse alguna falsificación, anomalía o alteración del mismo, es causa de una sanción y suspensión de todo trámite de servicio social.</p> <p>1.4. Elabora el Programa Semestral de Servicio Social ITQ-VI-PO-002-02 con base en las solicitudes recibidas.</p>	<p>Oficina de Servicio Social</p> <p>Oficina de Servicio Social</p> <p>Dependencia o Departamento</p> <p>Depto. de Gestión Tecnológica y Vinculación</p> <p>Oficina de Servicio Social</p>
2. Elige dependencia descarga solicitud de servicio social y elabora plan de trabajo	<p>2.1 El estudiante que cumple con el 70% de créditos consulta las dependencias publicadas en el SII y elige la dependencia.</p> <p>2.2 Descarga solicitud de servicio social del SII ITQ-VI-PO-002-04 y Elabora plan de trabajo ITQ-VI-PO-002-05, y se entrega en la oficina de SS con sello de la dependencia, nombre, cargo y firma del titular o jefe de departamento de la dependencia; nombre, cargo y firma del responsable del programa; para su asignación al servicio social.</p> <p>Nota 1: El estudiante contacta a la dependencia para verificar la factibilidad de realizar su servicio social con ellos.</p> <p>Nota 2: El servicio social tendrá una duración de 480 horas mínimo y 500 como máximo.</p> <p>Nota 3: En caso que el estudiante se inscriba en programas especiales (eventos internos y externos) puede realizar hasta un máximo de 240 horas, debiendo completar sus 480 horas, mediante otro programa.</p>	<p>Estudiante/ Prestante</p>

	Nombre del documento: Procedimiento para servicio social	Código: ITQ-VI-PO-002
		Revisión: 2
	Referencia a la Norma ISO 9001:2015 8.2.1, 8.5.1	Página 4 de 8

3. Recibe solicitud de Servicio social y plan de trabajo, Abre expediente digital	<p>3.1 Revisa que el estudiante cumpla con los requisitos establecidos para realizar el servicio social, y cuente con registro de asistencia a la plática informativa.</p> <p>3.2 Recibe documentación del estudiante de acuerdo al punto anterior y abre expediente digital.</p>	Oficina de Servicio Social
4. Descarga del SII carta de presentación y compromiso y envía escaneada por correo a SS	<p>4.1 Descarga carta de presentación de servicio social ITQ-VI-PO-002-06. Lleva a dependencia para que le selle de recibido y se entrega a SS.</p> <p>4.2 Se presenta en la dependencia.</p> <p>4.3 Descarga del SII carta compromiso, la firma y se entrega a SS.</p>	Estudiante/Prestante
5. Recibe carta de presentación y compromiso y acusa de recibido	5.1 Recibe carta de presentación ITQ-VI-PO-002-06 y compromiso y acusa de recibido para su registro y control.	Dependencia
6. Desarrolla actividades y solicita reportes bimestrales de evaluación.	<p>6.1 Desarrolla las actividades de acuerdo al plan de trabajo ITQ-VI-PO-002-05 autorizado.</p> <p>6.2 Tiene que descargar el formato de reporte bimestral de evaluación de servicio social ITQ-VI-PO-002-07 de la página web del Instituto www.itq.edu.mx cada que deba registrar su avance de horas prestadas.</p> <p>6.3 Solicita a la dependencia donde realiza su servicio social el reporte bimestral de evaluación ITQ-VI-PO-002-07.</p>	Estudiante/Prestante
7. Supervisa actividades y autoriza reporte bimestral de evaluación.	<p>7.1 Supervisa las actividades realizadas del estudiante/prestante, y elabora el reporte bimestral de evaluación de servicio social ITQ-VI-PO-002-07.</p> <p>7.2 Entrega reporte bimestral de evaluación al estudiante/prestante.</p>	Dependencia

	Nombre del documento: Procedimiento para servicio social	Código: ITQ-VI-PO-002
		Revisión: 2
	Referencia a la Norma ISO 9001:2015 8.2.1, 8.5.1	Página 5 de 8

<p>8. Entrega reportes bimestrales de evaluación.</p>	<p>8.1 Entrega reportes bimestrales de evaluación ITQ-VI-PO-002-07 en la oficina de Servicio Social, para su registro y control de horas y calificación, teniendo como máximo 10 días hábiles posteriores al cumplimiento de los 2 meses, el reporte no debe ser mayor a 160 hrs por bimestre.</p> <p>Nota:</p> <p><i>La evaluación del prestatante de servicio social incluye en el punto 12 la entrega en tiempo y forma de los reportes e informes solicitados a la oficina de Servicio Social, lo cual se evaluará conforme a la siguiente tabla:</i></p> <table border="1" data-bbox="602 726 1027 1052"> <thead> <tr> <th><u>Criterio de evaluación</u></th> <th><u>Calificación</u></th> </tr> </thead> <tbody> <tr> <td><i>0 días de atraso (fecha de entrega)</i></td> <td><i>10</i></td> </tr> <tr> <td><i>1 días de atraso</i></td> <td><i>9</i></td> </tr> <tr> <td><i>2 días de atraso</i></td> <td><i>8</i></td> </tr> <tr> <td><i>3 días de atraso</i></td> <td><i>7</i></td> </tr> <tr> <td><i>4 días de atraso</i></td> <td><i>6</i></td> </tr> <tr> <td><i>5 días de atraso</i></td> <td><i>5</i></td> </tr> <tr> <td><i>6 días de atraso</i></td> <td><i>4</i></td> </tr> <tr> <td><i>7 días de atraso</i></td> <td><i>3</i></td> </tr> <tr> <td><i>8 días de atraso</i></td> <td><i>2</i></td> </tr> <tr> <td><i>9 días de atraso</i></td> <td><i>1</i></td> </tr> <tr> <td><i>10 días de atraso</i></td> <td><i>0</i></td> </tr> </tbody> </table> <p><i>Posterior a los 10 días NO se registrarán las horas realizadas en la dependencia y deberá cubrir las en algún programa del Instituto.</i></p>	<u>Criterio de evaluación</u>	<u>Calificación</u>	<i>0 días de atraso (fecha de entrega)</i>	<i>10</i>	<i>1 días de atraso</i>	<i>9</i>	<i>2 días de atraso</i>	<i>8</i>	<i>3 días de atraso</i>	<i>7</i>	<i>4 días de atraso</i>	<i>6</i>	<i>5 días de atraso</i>	<i>5</i>	<i>6 días de atraso</i>	<i>4</i>	<i>7 días de atraso</i>	<i>3</i>	<i>8 días de atraso</i>	<i>2</i>	<i>9 días de atraso</i>	<i>1</i>	<i>10 días de atraso</i>	<i>0</i>	<p>Estudiante/Prestante</p>
<u>Criterio de evaluación</u>	<u>Calificación</u>																									
<i>0 días de atraso (fecha de entrega)</i>	<i>10</i>																									
<i>1 días de atraso</i>	<i>9</i>																									
<i>2 días de atraso</i>	<i>8</i>																									
<i>3 días de atraso</i>	<i>7</i>																									
<i>4 días de atraso</i>	<i>6</i>																									
<i>5 días de atraso</i>	<i>5</i>																									
<i>6 días de atraso</i>	<i>4</i>																									
<i>7 días de atraso</i>	<i>3</i>																									
<i>8 días de atraso</i>	<i>2</i>																									
<i>9 días de atraso</i>	<i>1</i>																									
<i>10 días de atraso</i>	<i>0</i>																									
<p>9. Recibe reportes bimestrales de evaluación en físico.</p>	<p>9.1 Recibe, verifica y registra los reportes bimestrales de evaluación ITQ-VI-PO-002-07 en físico con firma del responsable del programa de la dependencia, sello y registra avance y se integran al expediente.</p> <p>9.2 En caso de que un reporte no esté bien requisitado se solicita su corrección correspondiente al estudiante/prestatante, la cual deberá entregar en un plazo no mayor de CINCO días hábiles.</p> <p>9.3 Con el cumplimiento de los reportes bimestrales de evaluación ITQ-VI-PO-002-07, solicita al estudiante/prestatante la carta de terminación ITQ-VI-PO-002-08</p>	<p>Oficina de Servicio Social</p>																								
<p>10. Solicita carta de terminación y tercer reporte de evaluación a la dependencia.</p>	<p>10.1 Concluye la prestación del servicio social y solicita la carta de terminación ITQ-VI-PO-002-08, a la dependencia.</p>	<p>Estudiante/Prestante</p>																								
<p>11. Libera al estudiante y elabora carta de terminación y reporte de evaluación.</p>	<p>11.1 Evalúa al estudiante/prestatante de acuerdo a los criterios establecidos del nivel de desempeño y elabora carta de terminación ITQ-VI-PO-002-08, y tercer reporte.</p>	<p>Dependencia</p>																								

	Nombre del documento: Procedimiento para servicio social	Código: ITQ-VI-PO-002
		Revisión: 2
	Referencia a la Norma ISO 9001:2015 8.2.1, 8.5.1	Página 6 de 8

12. Entrega carta de terminación y tercer reporte de evaluación.	12.1 Recibe de la dependencia carta de terminación ITQ-VI-PO-002-08 y reporte de evaluación final. 12.2 Entrega la carta de terminación ITQ-VI-PO-002-08 y tercer reporte de evaluación a la oficina de Servicio Social.	Estudiante/Prestante
13. Recibe carta de terminación y tercer reporte.	13.1 Recibe y registra tercer reporte y carta de terminación, integra al expediente y verifica que el expediente este completo y libera Servicio Social.	Oficina de Servicio Social
14. Depto. De Servicios Escolares asienta calificaciones en el SII de los estudiantes	4.1 Habilita calificación del prestatante de servicio social en el SII	Depto. de Servicios Escolares
15. Elabora informe de resultados acorde al Plan Rector.	14.1 Elabora estadística de servicio social por semestre acorde al Plan Rector.	Oficina de Servicio Social

6. Documentos de referencia

Documentos
Ley General de Educación, última reforma DOF 09-04-2012.
Manuales de vinculación (TecNM).
II.- Procedimiento para la autorización y desarrollo del Servicio Social en el Instituto Tecnológico.
Lineamiento para la Operación y Acreditación del Servicio Social versión 1.0 Plan de Estudios 2009-2010.
Reglamento para la presentación del Servicio Social de los estudiantes/prestantes de las Instituciones de Educación Superior en la República Mexicana (SEP).
Reglamento Estudiantes. Dirección General de Institutos Tecnológicos Dirección. Dirección de Verificación de Normas de Calidad

7. Registros

Registros	Tiempo de retención	Responsable de conservarlo	Código de registro
Solicitud de prestantes de Servicio Social y registro de programa.	1 semestre	Oficina de Servicio Social	ITQ-VI-PO-002-01
Programa Semestral de Servicio Social.	1 semestre	Oficina de Servicio Social	ITQ-VI-PO-002-02
Lista de asistencia a la plática	1 semestre	Oficina de Servicio Social	ITQ-VI-PO-002-03

Toda copia en PAPEL es un "Documento No Controlado" a excepción del original.

	Nombre del documento: Procedimiento para servicio social	Código: ITQ-VI-PO-002
		Revisión: 2
	Referencia a la Norma ISO 9001:2015 8.2.1, 8.5.1	Página 7 de 8

informativa de Servicio Social.			
Solicitud de Servicio Social.	1 semestre	Oficina de Servicio Social	ITQ-VI-PO-002-04
Plan de trabajo.	1 semestre	Oficina de Servicio Social	ITQ-VI-PO-002-05
Carta de presentación de Servicio Social.	1 semestre	Oficina de Servicio Social	ITQ-VI-PO-002-06
Reporte bimestral y final de evaluación de Servicio Social.	1 semestre	Oficina de Servicio Social	ITQ-VI-PO-002-07
Carta de terminación de Servicio Social.	1 semestre	Oficina de Servicio Social	ITQ-VI-PO-002-08
Relación de los Estudiantes que concluyeron el servicio social.	Permanente	Departamento de Gestión Tecnológica y Vinculación	N/A
Informe de resultados de Servicio Social	Permanente	Departamento de Gestión Tecnológica y Vinculación	N/A

8. Glosario

Acuerdo de colaboración/Base de concertación: acuerdo que el Instituto Tecnológico establece con una Dependencia para la formalización en la ejecución de programas de Servicio Social.

Dependencia: organizaciones de los gobiernos federal, estatal o municipal, e instituciones de atención a grupos vulnerables.

Estudiante/prestante: estudiante o egresado del Instituto Tecnológico que se encuentra realizando su Servicio Social.

Servicio Social: actividades de carácter temporal y obligatorio que institucionalmente ejecutan y prestan los estudiantes en beneficio de la sociedad (Capítulo VII del artículo 5 de la Constitución de los Estados Unidos Mexicanos).

SII. Sistema Integral de Información.

	Nombre del documento: Procedimiento para servicio social	Código: ITQ-VI-PO-002
		Revisión: 2
	Referencia a la Norma ISO 9001:2015 8.2.1, 8.5.1	Página 8 de 8

9. Anexos

9.1	Formato para Solicitud de prestantes de Servicio Social y registro de programa.	ITQ-VI-PO-002-01
9.2	Formato para Programa semestral de Servicio Social.	ITQ-VI-PO-002-02
9.3	Formato para Lista de asistencia a curso de inducción de Servicio Social.	ITQ-VI-PO-002-03
9.4	Formato para Solicitud de Servicio Social.	ITQ-VI-PO-002-04
9.5	Formato para Plan de trabajo.	ITQ-VI-PO-002-05
9.6	Formato para Carta de presentación de Servicio Social.	ITQ-VI-PO-002-06
9.7	Formato para Reporte bimestral y final de evaluación de Servicio Social.	ITQ-VI-PO-002-07
9.8	Formato para Carta de terminación de Servicio Social.	ITQ-VI-PO-002-08

10. Cambios de esta versión

Número de Revisión	Fecha de la actualización	Descripción del cambio
2	27 de mayo de 2021	Se incluye los programas especiales de Servicio Social por 240 horas para eventos internos y externos; y se anexa una leyenda al formato ITQ-VI-PO-002-01: "la información contenida en este formato debe ser verídica. En caso de detectarse alguna falsificación, anomalía y/o alteración del mismo, es causa de una sanción y suspensión de todo trámite de servicio social".
1	15 de octubre de 2018	Adaptación a la norma ISO 9001:2015 y adecuación conforme a las necesidades vigentes.
0	7 de diciembre del 2015	Revisión total del Manual del SGC.